

Militari-V. Lunga, apartament 3 cam., etaj 1/5, oferta unica

56,000 € TVA inclus



- 3 camere
- Decomandat
- An construcție: 2014
- 2 dormitoare; 1 băi;

- Etaj : 1 / D+P+5E+6R+Pod
- orientare: Nord-Vest
- Supraf. construită: 61 mp
- Supraf. utilă: 53 mp

Militari - Valea Lunga, apartament cu 3 camere, semidecomandat, etaj 1/5, suprafata 53 mp. utili, constructie 2015, bloc finalizat, finisat complet cu gresie, faianta, parchet. Apartamentul este dotat cu usa metalica Mega, usi interior lemn, tamplarie PVC 6 camere, centrala termica Ariston 18Kw, calorifere otel, prize si intreruptoare. Baia este utilata. Blocul este prevazut cu lift.

WestPoint Residence - Valea Lunga este un proiect imobiliar dezvoltat in partea de vest a cartierului Militari, intr-o zona rezidentiala de case si vile, iar accesul catre imobil poate fi facut atat din Bld. Iuliu Maniu prin strazile Valea Lunga si Barsanesti, cat si din Str. Moinesti prin Aleea Moinesti si Str. Valea Lunga.

Prin natura locatiei proiectul ofera facilitati precum: gradinite, scoli, magazine si centre comerciale, dar si un acces usor la mijloace de transport in comun (RATB - la 5 minute, Metrou - la 10 minute Statiile Gorjului si Pacii).

Proiectul WestPoint Residence - Valea Lunga are un regim de inaltime D+P+4E +5 retras, in care regasim un total de 17 apartamente desfasurate pe o suprafata de aproximativ 1200 mp., cu suprafete cuprinse intre 31 mpu si 66 mpu. De asemenea, acest imobil este prevazut cu parcare subterane, supraterane si lift.

Localizare:

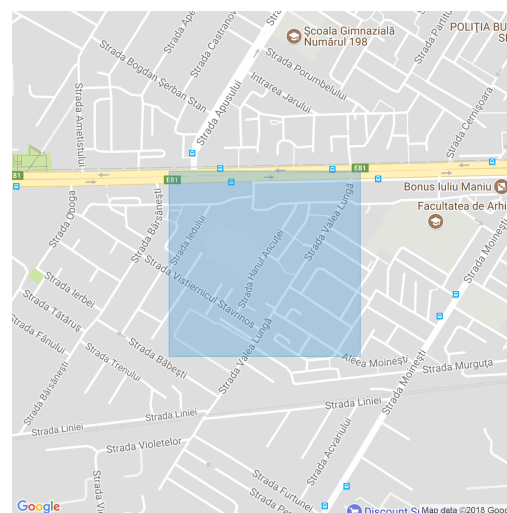

Andrei Lupeanu
Broker Imobiliar

0742400300

andrei.lupeanu@imo-zone.ro

Schiță

RELEVEU LOCUINTA
SCARA 1 : 100

Nr. cadastral	Suprafata utila	Adresa imobilului	
227681-C1-U3	50.05 mp	Strada Babesti nr. 23, etaj 1, ap. 3	
Cartea Funciara nr.		UAT	sector 6, Bucuresti
Cod unitate individuala (U)		CF individuala	227681-C1-U3

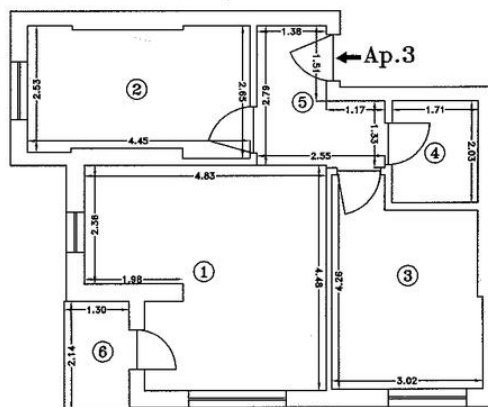

Recapitulatie suprafete:

Nr. incapere	Denumire incapere	Suprafata utila [mp]
1	Living+Bucatarie	18.80
2	Dormitor	11.06
3	Dormitor	11.30
4	Baie	3.47
5	Hol	5.42
Suprafata Utila =		50.05 mp
6	Balcon	2.78
Suprafata Totala =		52.83 mp
Suprafata Construita =		63.40 mp

Executant: Bodringa Adrian

Data: Iulie 2015

Oficiul de Cadastru și Publicitate Imobiliară
BUCUREȘTI
CAVRILESCU IOANA CONSTANȚA
Inspector de cadastru:

21.07.2015



DOSAR 36575/2015

Schiță

STR. BABESTI - PALIER ETAJ 1-4

