

Drumul Taberei - Romancierilor, 2 camere, decomandat, etaj 2/4,
COMISION 0%.

63,500 € TVA inclus

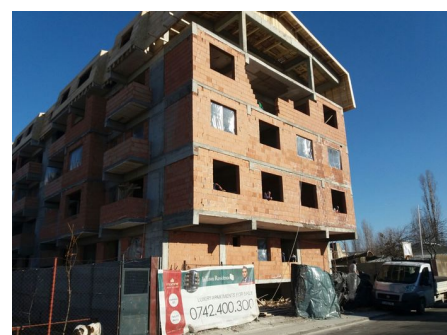

- 2 camere
- Decomandat
- An construcție: 2016
- 1 dormitoare; 1 băi;
- Etaj : 2 / P+4E+M
- orientare: Sud-Vest
- Supraf. construită: 68 mp
- Supraf. utilă: 56 mp

Apartament cu 2 camere, in cartierul Drumul Taberei, zona Romancierilor, in suprafata de 56 mp utili, bucatarie inchisa: 8.10 mp, finisat la cheie, usa metalica, gresie, faianta, parchet, usi de interior PINUM, centrala proprie ARISTON, termopane SALAMANDER, baie utilata cu obiecte sanitare, centrala proprie, utilitati contorizate individual.

Proiectul rezidential este amplasat intr-o zona cu acces rapid catre marile centre comerciale, scoli, gradinite, statia de R.A.T.B. Romancierilor (autobuz 137,138 tramvai 8,25,35, 41), la mai putin de 10 minute distanta fata de statia de Metrou Romancierilor, pe o strada lipsita de trafic auto intens.

- Optional loc de parcare la demisol.
- Termen de finalizare - Martie 2017
- Se accepta credit Prima Casa si Credit Ipotecar
- COMISION 0% de la cumparator.

Localizare:

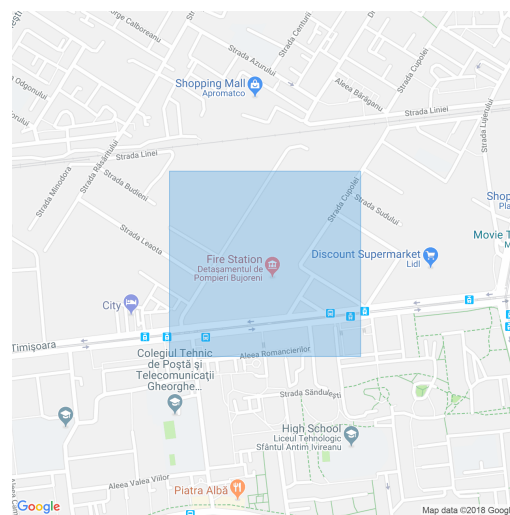

Mihaela Cismaru

Reprezentant Vanzari

0742400300

contact@imo-zone.ro

Schiță

imo-zone.ro
broker exclusiv



Intown Residence Romancierilor

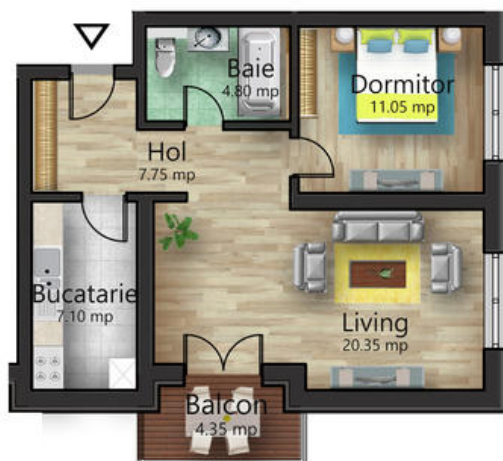

plan

Apartament 2 camere
- disponibil et. 1,2,3 -

Suprafețe:

Living	-	20.35 mp
Bucătărie	-	7.10 mp
Dormitor	-	11.05 mp
Baie	-	4.80 mp
Hol	-	7.75 mp
Balcon	-	4.35 mp

TOTAL - 55.40 mp

Amplasament pe palier

