

Drumul Taberei - Bd. Timisoara, DUPLEX, P+1+Pod, 4 camere, an 2016, comision 0%.

95,240 € + 5% TVA

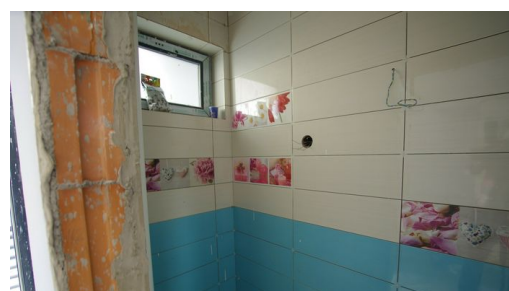

- 4 camere
- An construcție: 2016
- 3 dormitoare; 2 băi; 2 terase;

- Nivel : P+1E+Pod
- Supraf. construită: 115 mp
- Supraf. utilă: 95 mp
- Supraf. teren: 17 mp
- 1 locuri de parcare

Va prezint spre vanzare o casa de P+1+Pod, 4 camere, 2 grupuri sanitare, in suprafata totala de 92 mp utili, predata la cheie. Proprietatea este construita din structura de beton, pereti compartimentare din caramida porotherm, izolatia exterioara polistiren. Se vinde la cheie cu finisaje de calitate incluse, centrala proprie, utilitatile orasului: gaz, curent, apa, canalizare.

Casa se preda finisata la cheie gata de a va muta si dotata cu: gresie, faianta, parchet, usa metalica, centrala proprie, usi interior, electrice, internet si CATV.

- Termen de finalizare - Octombrie 2016
 - Se accepta credit "Prima Casa" si " Credit Ipotecar"
 - COMISION 0% de la cumparator.
- PRET - 95.240 Euro + TVA (5%)

<http://westpoint-residence.ro/>

Localizare:

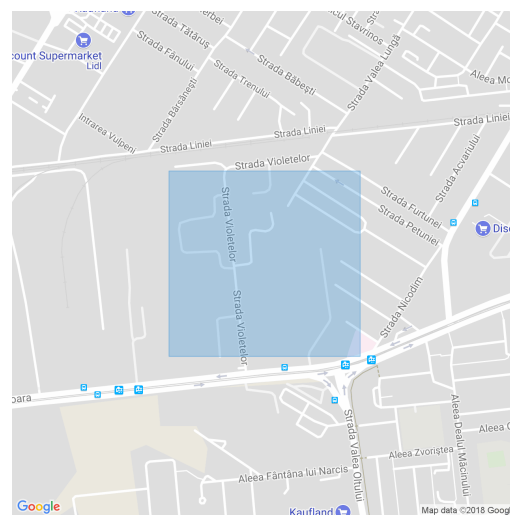

Mihaela Cismaru

Reprezentant Vanzari

0742400300

contact@imo-zone.ro

Schiță



WestPoint Residence Villa Moinesti



plan parter

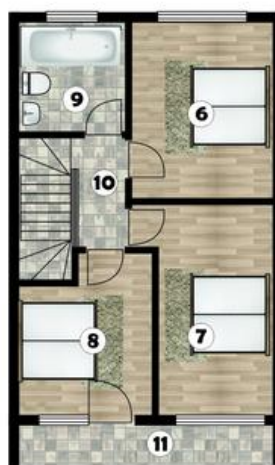

plan etaj

- 1 Camera: 28.50 mp
- 2 Bucatarie 7.05 mp
- 3 Grup sanitar: 2.35 mp
- 4 Hol: 3.50 mp
- 5 Terasa 5.50 mp
Suprafata utila: 46.90 mp
- 6 Dormitor: 12.94 mp
- 7 Dormitor: 12.81 mp
- 8 Dormitor: 9.30 mp
- 9 Grup sanitar: 4.30 mp
- 10 Hol: 3.06 mp
Suprafata utila: 48.37 mp
- 11 Balcon 5.70 mp
Suprafata totala: 95.00 mp
- 12 Teren: 17.00 mp

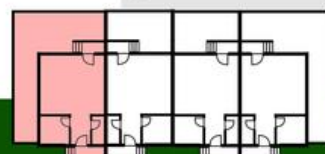

PLAN amplasament casa C2