

Militari, 5 min metrou Gorjul, 2 cam, dec.,95 mp, terasa 45 mp,
BAIE UTILATA .

66,500 € + 5% TVA

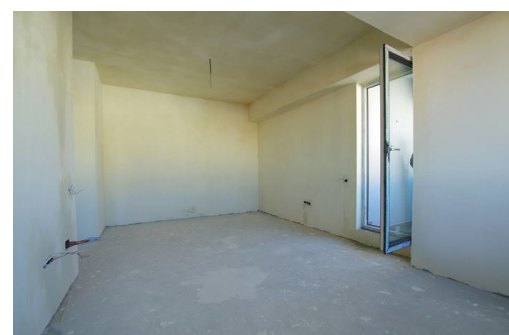

- 2 camere
- Decomandat
- An construcție: 2015
- 1 dormitoare; 1 băi;
- Etaj : Parter / P+3E
- orientare: Nord-Est
- Supraf. construită: 110 mp
- Supraf. utilă: 90 mp
- boxă;

Militari-Gorjului, Apartament 2 camere de vanzare, decomandat, blocul este nou construit in 2015, termen de finalizare-decembrie 2015, etaj P/P+4, suprafata 50 mp. utili, apartament pozitionat cu vedere pe spatele blocului, cu terasa de 45 mp nemaipomenita si potrivita pentru amenajare loc de recreere, finisajele sunt incluse in pret si sunt la alegerea cumparatorului: gresie, faianta, parchet si obiecte sanitare. Apartamentul este dotat cu usa metalica Mega, usi interior lemn, tamplarie PVC 6 camere, centrala termica Ariston 18Kw, calorifere otel, prize si intreruptoare. Baia este utilata. COMISION 0% de la cumparator. pretul este 70.000EURO si include si TVA de 5%

Intown-Residence - Acvarului este un proiect imobiliar dezvoltat in partea de vest a cartierului Militari, intr-o zona rezidentiala de case si vile, iar accesul catre imobil poate fi facut atat din Bld. Iuliu Maniu prin strazile Moinesti si Liniei.

Prin natura locatiei proiectul ofera facilitati precum: gradinite, scoli, magazine si centre comerciale, dar si un acces usor la mijloace de transport in comun (RATB - la 2 minute, Metrou - la 7 minute Statia Gorjului).

Proiectul Intown-Residence - Acvarului are un regim de inaltime P+4, in care regasim un total de 14 apartamente desfasurate pe o suprafata de aproximativ 1200 mp., cu suprafete cuprinse intre 33 mpu si 55 mpu. De asemenea, acest imobil este prevazut cu parcare subterane.

Pentru mai multe detalii despre proiectele desfasurate de Intown Residence puteti accesa pagina oficiala www.intown-residence.ro

Localizare:

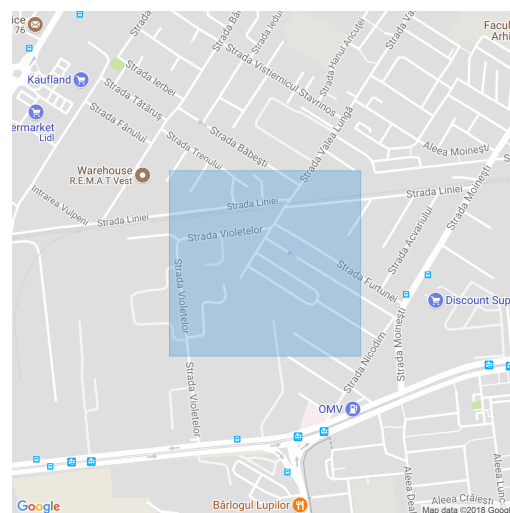

Mihaela Cismaru

Reprezentant Vanzari

0742400300

contact@imo-zone.ro

Schiță

INTOWN RESIDENCE

apartament cu 2 camere parter

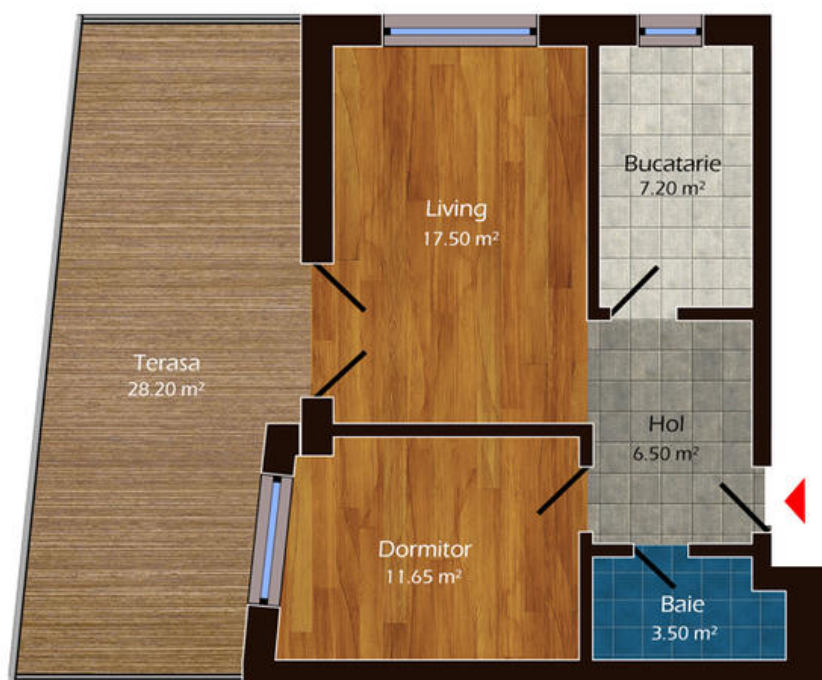

plan

Parter

Suprafata totala

74.55 m²



amplasament in imobil